

Classification by
PN-B-04452

Gliny pylaste zwięzłe

Iły, iły pylaste

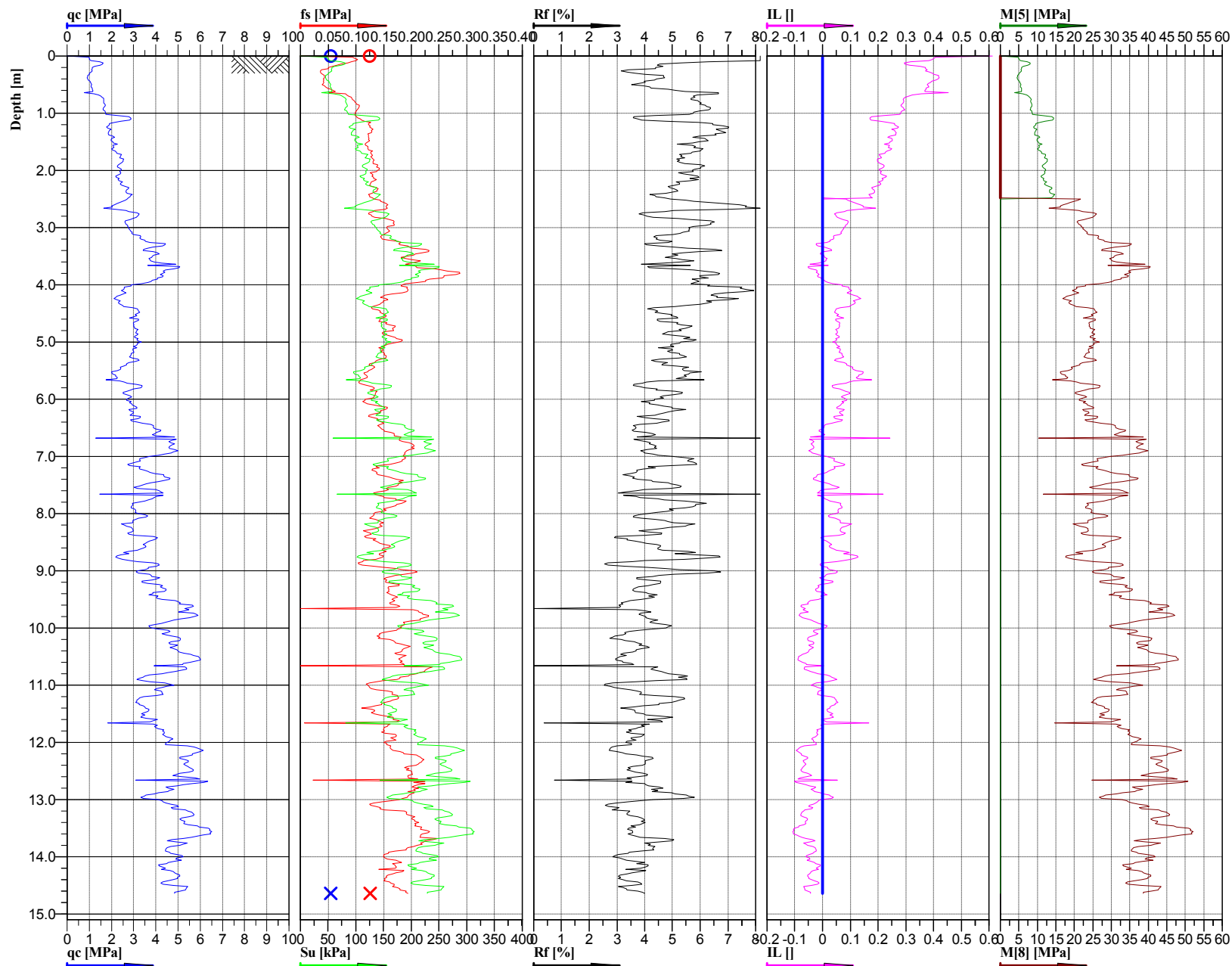

GeoTech
Sp. z o.o.

Cone No: 4817
Tip area [cm²]: 10
Sleeve area [cm²]: 150



Location:	Obiekt 4WD-II	Position:	X: 5600785.4812 m, Y: 7587123.2574 m	Ground level:	179.88	Test no:	8/4WD-II
Project ID:	1690	Client:	ARCADIS Sp. z o.o.	Date:	2016-01-26	Scale:	1 : 100
Project:	S19 Nisko - Sokółów Młp.			Page:	1/1	Fig:	
Załącznik 3.A6.5 - Interpretacja wyników sondowań statycznych CPT.				Opracował: mgr inż. Wiesław Kozak		File:	4WD-II_8.cpd